с. Верхнепашино
Верхнепашинского сельсовета
Генеральный план

Схема адресной привязки жилищного фонда
Схема размещения границ землепользователей
Федеральной и краевой форм собственности
М 1:5000

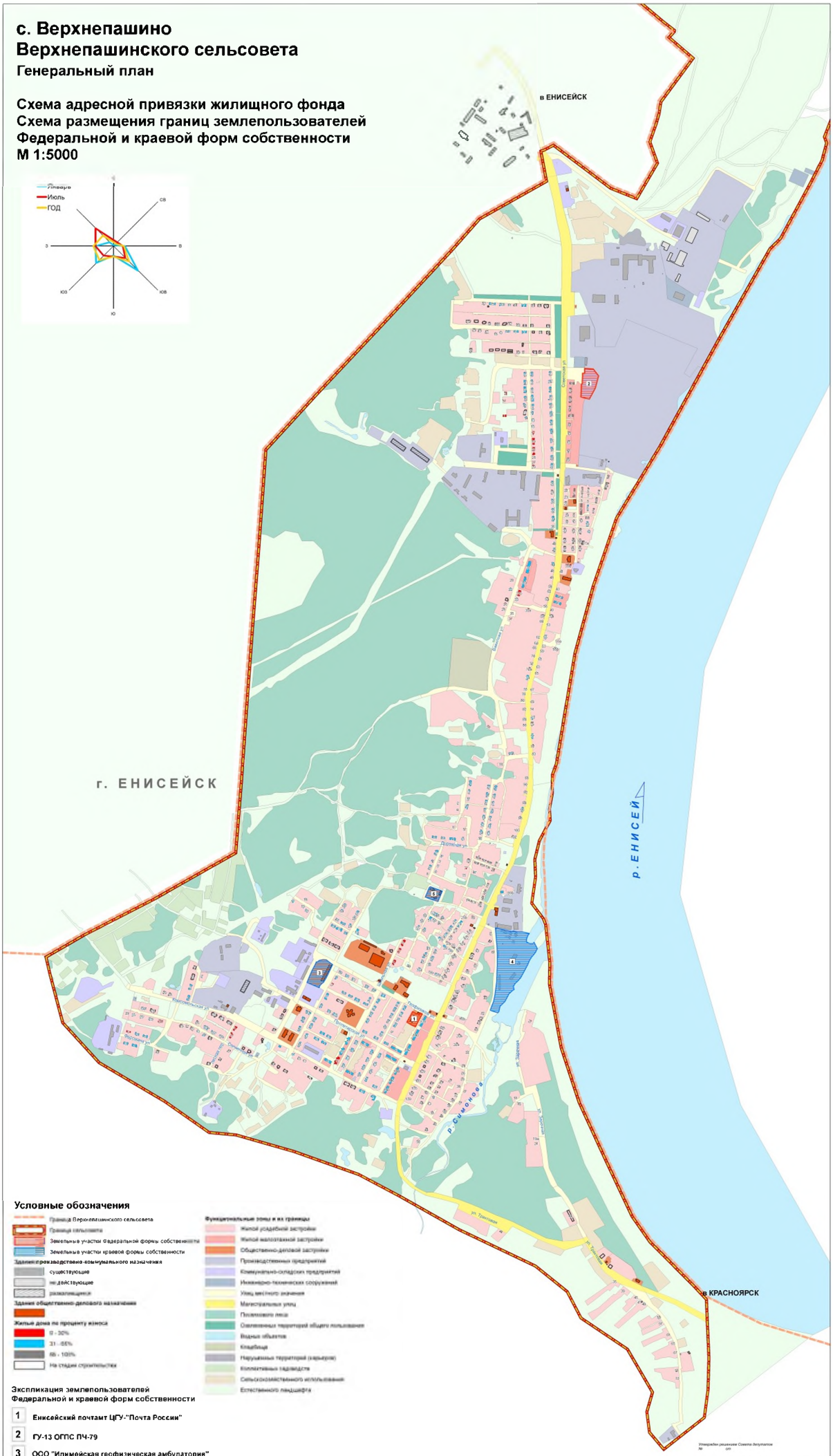

Условные обозначения

- Граница Верхнепашинского сельсовета
- Граница населенного пункта
- Земельные участки федеральной формы собственности
- Земельные участки краевой формы собственности

Здания производственно-коммунального назначения
- существующие
- недействующие
- разваливающиеся

Здания общественно-делового назначения

Жилые дома по проценту износа
- 0 - 30%
- 31 - 65%
- 66 - 100%
- На стадии строительства

Функциональные зоны и их границы
- Жилой усадебной застройки
- Жилой малоэтажной застройки
- Общественно-деловой застройки
- Производственных предприятий
- Коммунально-складских предприятий
- Инженерно-технических сооружений
- Улиц местного значения
- Магистральных улиц
- Лесного леса
- Озелененных территорий общего пользования
- Водных объектов
- Кладбища
- Нарушенных территорий (карьеров)
- Коллективных садоводств
- Сельскохозяйственного использования
- Естественного ландшафта

Экспликация землепользователей
Федеральной и краевой форм собственности

1. **Енисейский почтамт ЦГУ-"Почта России"**
2. **ГУ-13 ОГПС ПЧ-79**
3. **ООО "Илимейская геофизическая амбулатория"**
4. **Филиал Енисейского государственного бассейного управления водных путей и судоходства**
5. **МУ "Социально-реабилитационный центр для несовершеннолетних "Енисейский"**

Утверждён решением Совета депутатов
№ от

Экземпляр №
Инв.№

Изм.	Кол.уч.	Лист	Подпись	Дата	Шифр: 212-07	
Гл. АГТ	Лазарев				Енисейский район с. Верхнепашино Верхнепашинского сельсовета	
ГИП	Зверинко				Генеральный план	Стадия: Г П / Лист: 2 / Листов:
Экспертиза	Корякина					
Архитектор	Растокина				Схема адресной привязки жилищного фонда Схема размещения границ землепользователей Федеральной и краевой форм собственности М 1:5000	КРАСНОЯРСК ГРАЖДАНПРОЕКТ
Технолог	Григорьева					